

**36 Politierglement op het verkeer bij verscheidene evenementen.**

**Samenstelling:**

**Aanwezig:**

Dieter Wouters, Burgemeester - Voorzitter; May Aernouts, Schepen; Kris Van Looveren, Schepen; Rit Luyckx, Schepen; Pieter Cools, Schepen; Ilke Pompen; Katrin Kempnaers, Schepen; Luc Loos, Algemeen directeur

**Beschrijving**

**Motivering**

Gelet op de hierna vermelde aanvragen tot het inrichten van volgende activiteiten:

Datum aanvraag	Aanvrager	Activiteit	Datum activiteit	Locatie
7 februari 2024	OZCS Noord-Kempen (Mater Dei Gooreind)	Week van het Verkeer	13 t.e.m. 17 mei 2024	1/2 van de parking van Kerkplaats Gooreind (vraag voor afsluiting en parkeerverbod aan kant van de kerk)
8 februari 2024	Proloogse Baan (Kris Herremans)	Proloogse Baan (kidstoer en tijdrit)	22 augustus 2024	WITgoorse Baan

Gelet op het decreet lokaal bestuur;

Gelet op de wet betreffende de politie van het wegverkeer, gecoördineerd door het koninklijk besluit van 16 maart 1968;

Gelet op het koninklijk besluit van 1 december 1975, houdende het algemeen reglement van de politie op het wegverkeer;

Gelet op het ministerieel besluit dd. 11 oktober 1976 waarbij de minimumafmetingen en de bijzondere plaatsingsvoorwaarden van de verkeerstekens worden bepaald;

Gelet op het ministerieel rondschrijven betreffende de aanvullende reglementen en de plaatsing van verkeerstekens;

Gelet op de omzendbrief van de Gouverneur van de provincie Antwerpen dd. 8 september 1970;

Gelet op het advies van de Verkeerspolitie van de PZ-Grens;

Overwegende dat de veiligheid van de toeschouwers en de deelnemers dient gewaarborgd te worden;

Overwegende dat tijdelijke maatregelen noodzakelijk zijn met het oog op de openbare veiligheid en de regeling van het verkeer tijdens deze manifestatie;

## **Besluit**

---

### **Artikel 1**

Goedkeuring wordt verleend aan de hierbij gevoegde politieadviezen bij de inrichting van bovengenoemde activiteiten.

### **Artikel 2**

Huidige verordening wordt bekend gemaakt overeenkomstig artikels 285-288 van het decreet lokaal bestuur. De verkeersmaatregelen worden bekend gemaakt met de passende verkeerstekens overeenkomstig artikel 12 van de wet betreffende de politie op het wegverkeer.

### **Artikel 3**

Onverminderd de toepassing van de straffen voorgeschreven bij artikel 29 van de gecoördineerde wet van de politie op het wegverkeer worden inbreuken op deze verordening bestraft met politiestrafpen.

### **Artikel 4**

Afschrift van deze verordening wordt overgemaakt aan:

- de Griffier van de Rechtbank van Eerste Aanleg te Antwerpen;
- de Griffier van de Politierechtbank te Antwerpen;
- de korpschef van de PZ-Grens;
- de verantwoordelijke inrichters;
- de brandweercommandant van Wuustwezel.

### **Artikel 5**

Deze reglementen zullen kenbaar gemaakt worden op de gemeentelijke website op 23 februari 2024.

Aldus beslist in bovenvermelde zitting,  
Namens het College van Burgemeester en Schepenen

Algemeen Directeur  
(get.) Luc Loos

Algemeen Directeur  
Luc Loos

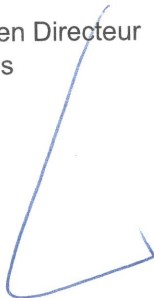

**Voor eensluidend afschrift:  
Wuustwezel, 19 februari  
2024**



Burgemeester  
(get.) Dieter Wouters

Burgemeester  
Dieter Wouters

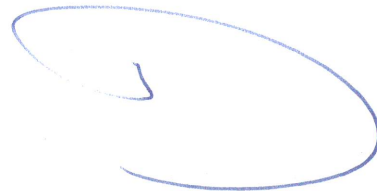

## POLITIEREGLEMENT

### **Kinderwedstrijd Proloogse baan Tijdrit Proloogse baan**

#### **Art. 1**

Naar aanleiding van het **Kinderwedstrijd Proloogse baan** zijn volgende tijdelijke verkeersmaatregelen van kracht op **donderdag 22/08/2024 van 09u00 tot 15u30:**

#### **Art. 2**

##### ***Verboden voor alle verkeer mvv hulpdiensten***

Volgende straten/straatdelen worden afgesloten voor alle bestuurders mvv hulpdiensten :

-Witgoorsebaan : tussen Bleekvenweg en huisnummer 5

Dit wordt ter kennis gebracht door plaatsing van rood-wit hekken over de volledige rijbaanbreedte aan begin en einde van de straat.

-Witgoorsebaan : voor kruispunt Bleekvenweg

-Witgoorsebaan : ter hoogte van huisnummer 5

-Bleekvenweg : na kruispunt Pastoorsbos

-Bleekvenweg : voor kruispunt Witgoorsebaan

-Zand/bos (zonder naam) : voor kruispunt Witgoorsebaan

-Egeldreef : voor kruispunt Witgoorsebaan

De hekken worden voorzien van volgende signalisatie :

-een bord C3

-een onderbord "Uitgezonderd hulpdiensten"

-een bord "Manifestatie"

-de nodige verlichting

**Zie signalisatieplan**

#### **Art. 3**

##### ***Afgesloten voor doorgaand verkeer***

Volgende straten/straatdelen worden voorbehouden aan plaatselijk verkeer :

-Witgoorsebaan

-Bleekvenweg

-Egeldreef

Dit wordt ter kennis gebracht door plaatsing van een rood-wit hek op de rechter rijbaanhelft op volgende locaties :

-Witgoorsebaan : na kruispunt Ettingen

-Witgoorsebaan : voor Kalmthoutsesteenweg

-Bleekvenweg : na kruispunt Duinenstraat

-Egeldreef : na kruispunt Duinenstraat

Deze hekken worden voorzien van volgende signalisatie :

-een bord C3 + onderbord "uitgezonderd plaatselijk verkeer"

-een bord "Manifestatie"

-een bord F45

-de nodige verlichting

Borden C31a/b voorzien van onderborden "uitgezonderd plaatselijk verkeer" worden respectievelijk geplaatst

-op de Kalmthoutsesteenweg aan weerszijden van het kruispunt met de Witgoorsebaan

- op de Duinenstraat aan weerszijden van het kruispunt Bleekvenweg

#### **Art. 4**

##### ***Voorsignalisatie***

Op de Kalmthoutsesteenweg na het kruispunt Duinenstraat rr Kalmthout wordt een voorsignalisatie geplaatst bestaande uit een bord F39 dat aangeeft dat de Witgoorsebaan afgesloten is.

**Zie signalisatieplan**

#### **Art. 5**

##### ***Omleiding(en)***

Volgende omleiding(en) word(t)(en) bewegwijzerd met borden F41 in twee richtingen :

-Kalmthoutsesteenweg – Ettingen

**Zie signalisatieplan**

#### **Art. 6**

##### ***Signaalgevers***

De organisatie is verplicht signaalgevers in te zetten op volgende locaties :

01. Witgoorsebaan : thv kruispunt Kalmthoutsesteenweg

02. Witgoorsebaan : thv huisnummer 5

03. Witgoorsebaan X Zandweg tegenover Egeldreef

04. Witgoorsebaan X Egeldreef

05. Witgoorsebaan X Zandweg zonder naam

06. Witgoorsebaan X Bleekvenweg ( Pastoorsbos)

07. Witgoorsebaan X Bleekvenweg (komende van Duinenstraat)

08. Witgoorsebaan X Bleekvenweg ( tijdens tijdrift verplaatsen naar Hertendreef)

**Zie signalisatieplan**

De signaalgevers dienen 30 min voor aanvang van de kinderwedstrijd op hun standplaats te zijn.

#### **Art. 7**

##### ***Parkeerverbod en stilstandsverbod***

Er geldt een parkeer- en stilstandsverbod aan weerszijden dmv borden E3 met tijdsbepalende onderborden en onderpijlborden Xa-b-d op volgende locaties:

-Witgoorsebaan : tussen Bleekvenweg en Kalmthoutsesteenweg voor de **Kinderwedstrijd**

-Witgoorsebaan : tussen Duffelaarstraat en Kalmthoutsesteenweg voor de **tijdrift**.

Deze borden worden herhaald na elk kruispunt.

Plaatsing van parkeerverbodsignalisatie dient minimum 4 kalenderdagen vooraf te gebeuren.

#### **Art. 8**

Naar aanleiding van de **Wielervedstrijd –tijdrift Proloogse baan** zijn tijdelijke verkeersmaatregelen van kracht op **donderdag 22/08/2024 van 15u30 tot 24u00**.

#### **Art. 9**

De wielervedstrijd betreft een individueel gereden tijdrift over de Witgoorsebaan tussen huisnummer 5 (start / aankomst ) en de Duffelaarstraat ( alwaar de renners omkeren terug richting Kalmthoutsesteenweg

## **Art. 10**

### **Afgesloten voor alle verkeer mvv. Hulpdiensten**

Volgende straten/straatdelen worden afgesloten voor alle bestuurders :

-Witgoorsebaan : tussen Duffelaarstraat(Grondgebied Kalmthout) (kruispunt exclusief) en pand N° 5.

Dit wordt ter kennis gebracht door plaatsing van rood-wit hekken over de volledige rijbaanbreedte op volgende locaties :

- Witgoorsebaan : na kruispunt Duffelaarstraat (rr Kalmthoutsteenweg)
- Witgoorsebaan : ter hoogte pand 5 (front : richting Kalmthoutsesteenweg)
- Ettingen : voor kruispunt met Witgoorsebaan
- Steenoven : voor kruispunt met Witgoorsebaan
- Slangenrit : voor kruispunt met Witgoorsebaan
- Winkelhaakdreef : voor kruispunt met Witgoorsebaan
- Morellaan : voor kruispunt met Witgoorsebaan
- Zandweg naar El Paso : voor kruispunt met Witgoorsebaan
- Hertendreef : voor kruispunt met Witgoorsebaan
- Bleekvenweg (komende van de Duinenstraat): voor kruispunt met Witgoorsebaan
- Bleekvenweg(doodlopend stuk) : voor kruispunt met Witgoorsebaan
- Zand/bosweg(zonder naam) : voor kruispunt met Witgoorsebaan
- Egeldreef : voor kruispunt met Witgoorsebaan
- Zandweg(tegenover Egeldreef) : voor kruispunt met Witgoorsebaan

De hekken worden voorzien van volgende signalisatie :

- een bord C3
- een onderbord “ Uitgezonderd Hulpdiensten “
- een bord “Manifestatie”
- de nodige verlichting

## **Art. 11**

### **Afgesloten voor doorgaand verkeer**

Volgende straten/straatdelen worden voorbehouden aan plaatselijk verkeer :

- Witgoorsebaan : tussen Duffelaarstraat(krp incl) en Heiken(krp excl)
- Witgoorsebaan : tussen Kalmthoutsestwg(N111) en pand N° 5
- Ettingen(volledig)
- Steenoven : tussen Witgoorselos en Witgoorsebaan
- Bleekvenweg : tussen Duinenstraat en Witgoorsebaan
- Egeldreef (volledig)

Dit wordt ter kennis gebracht door plaatsing van een rood-wit hek op de rechter rijbaanhelft op volgende locaties :

- Witgoorsebaan : na kruispunt Heiken
- Witgoorsebaan : na kruispunt Kalmthoutsesteenweg(N111)
- Ettingen : na kruispunt Kalmthoutsesteenweg(N111)
- Steenoven : na kruispunt Witgoorselos(rr Witgoorsebaan)
- Bleekvenweg : na kruispunt Duinenstraat
- Egeldreef: na kruispunt Duinenstraat

Deze hekken worden voorzien van volgende signalisatie :

- een bord C3 + onderbord “uitgezonderd plaatselijk verkeer”
- een bord “Manifestatie”
- een bord F45

- de nodige verlichting
- Borden C31a/b voorzien van onderborden “uitgezonderd plaatselijk verkeer” worden respectievelijk geplaatst
- op de Kalmthoutsesteenweg(N111) aan weerszijden van het kruispunt met de Witgoorsebaan
- op de Kalmthoutsesteenweg(N111) aan weerszijden van het kruispunt met Ettingen
- in Heiken aan weerszijden van het kruispunt met de Witgoorsebaan

## **Art. 12**

### **Signaalgevers**

De organisatie dient signaalgevers in te zetten op volgende locaties :

01. Witgoorsebaan : thv kruispunt Kalmthoutssteenweg  
(toegangscontrole/verwijzing parking)
02. Witgoorsebaan thv pand 5  
(start/aankomst)
03. Witgoorsebaan X Zandweg tegenover Egeldreef
04. Witgoorsebaan X Egeldreef
05. Witgoorsebaan X Zandweg zonder naam
06. Witgoorsebaan X Bleekvenweg(doodlopend stuk)
07. Witgoorsebaan X Bleekvenweg(komende van de Duinenstraat)
08. Witgoorsebaan X Hertendreef
09. Witgoorsebaan X Zandweg naar El Passo
10. Witgoorsebaan X Morellaan
11. Witgoorsebaan X Winkelhaakdreef
12. Witgoorsebaan X Slangenrit
13. Witgoorsebaan X Ettingen
14. Witgoorsebaan X Steenoven
15. Witgoorsebaan X Duffelaarstraat  
(keerpunt renners)

### **Zie signalisatieplan**

De signaalgevers dienen 30 min voor aanvang van de wedstrijd op hun standplaats te zijn.

## **Art. 13**

### **Doorsteek**

Volgende doorsteek dient voorzien naar een anders onbereikbare straat :

- kruispunt Bleekvenweg X Witgoorsebaan X Bleekvenweg

## **Art. 14**

### **Omleiding(en)**

Volgende omleiding(en) word(t)(en) bewegwijzerd met borden F41 in twee richtingen :

- Kalmthoutsesteenweg – Heiken

### **Zie signalisatieplan**

**Art. 15*****De inrichter staat in voor :***

- de plaatsing, de instandhouding en de verwijdering van de tijdelijke signalisatie
- de schriftelijke verwittiging van de omwonenden inzake de manifestatie en de eraan verbonden tijdelijke verkeersmaatregelen
- de bewegwijzering naar de manifestatie en de voorziene parkings

**Art. 16*****Hulpdiensten***

Ten allen tijde dient een doorgang te worden vrijgelaten voor de hulpdiensten van minimum 4 meter.

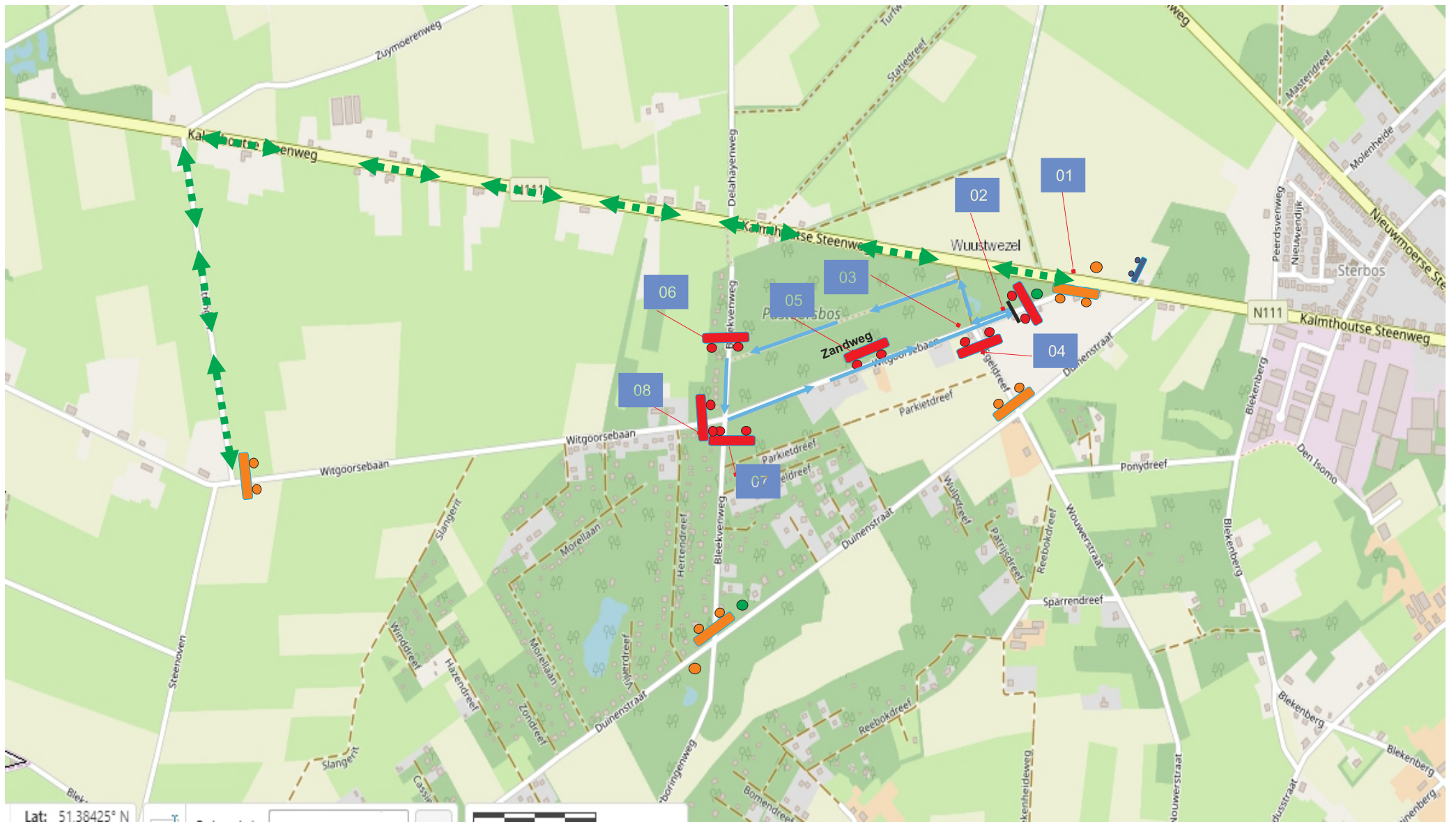

Legende:

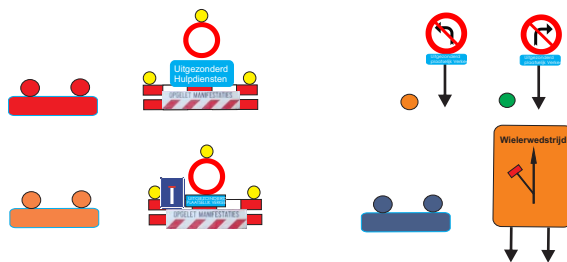

08 Verplichte opstelling seingevers

( Enkel tijdens kinderwedstrijd )

← → Omlidingsweg in 2 richtingen afgepijld met borden F41

Projectnaam : kinderwedstrijd  
 Proloogse baan  
 Ontwerp : Speltincx Daniella,agent





### Legende



Gesloten parcours wielervedstrijd/tijdrit  
Verboden voor ALLE verkeer mvv Hulpdiensten



Verboden voor DOORGAAND verkeer



Omlidingsweg in 2 richtingen  
afgeplijld met borden F41

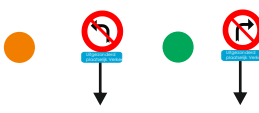

Verplichte opstelling seingevers



Doorsteekplaats (naar anders niet bereikbare straat)



Start en aankomst (thv pand 5)

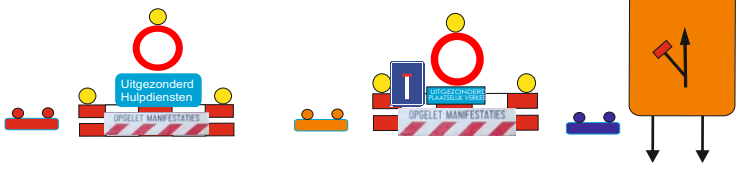

**Projectnaam:** Tijdrit Proloogse baan  
**Ontwerp:** P.S (D.S)